

Fördermöglichkeiten erkennen – Projektideen gestalten

Infoveranstaltung 04.11.2024



Programmablauf

- 18.00 Uhr** Begrüßung - *Achim Blindert, Kreis Euskirchen*
- 18.05 Uhr** Einführung in die Veranstaltung und Kurzübersicht in das Programm - *Nicolas Gath, LEADER-Region Eifel*
- 18.10 Uhr** Gemeinsam für die Region: LEADER- und Kleinprojekte-Förderung (inkl. Best-Practice-Beispielen aus den jeweiligen Regionen) - *Angela Gilges, Voreifel – Die Bäche der Swist e.V.; Sebastian Duif, LEADER-Region Zülpicher Börde; Nicolas Gath, LEADER-Region Eifel*
- 18.40 Uhr** Struktur- und Dorfentwicklung: Fördermöglichkeiten für zukunftsfähige Dörfer - *Katharina Lankes und Letizia Korte, Bezirksregierung Köln*

Infoveranstaltung Fördermöglichkeiten erkennen
– Projektideen gestalten 04.11.2024



Programmablauf

19.00 Uhr	Starke Heimat NRW – Unterstützung für regionale Identität und Stärkung der Gemeinschaft - <i>Kris Westphal, Stabsstelle Heimat - Ministerium für Heimat, Kommunales, Bau und Digitalisierung des Landes NRW</i>
19.20 Uhr	Fördermöglichkeiten der NRW-Stiftung für Naturschutz, Heimat- und Kulturpflege - <i>Jens Spiegelberg, NRW-Stiftung</i>
19.40 Uhr	Engagement fördern – Wandel bewirken - <i>Frank Griesel, Stiftung Umwelt und Entwicklung</i>
20.00 Uhr	Schlussstatement
Im Anschluss	Imbiss und Austausch

Infoveranstaltung Fördermöglichkeiten erkennen
– Projektideen gestalten 04.11.2024



Gemeinsam für die Region: LEADER- und Kleinprojekte-Förderung (inkl. Best-Practice-Beispielen aus den jeweiligen Regionen)

Angela Gilges, Voreifel – Die Bäche der Swist e.V.
Sebastian Duif, LEADER-Region Zülpicher Börde
Nicolas Gath, LEADER-Region Eifel

Infoveranstaltung Fördermöglichkeiten erkennen
– Projektideen gestalten 04.11.2024



Was ist LEADER?

- Förderprogramm der Europäischen Union seit 1991
- Gefördert aus dem ELER (Europäischen Landwirtschaftsfond) und aus Mitteln des Landes Nordrhein-Westfalen
- LEADER eine Maßnahme im Rahmen des GAP-Strategieplans für die Bundesrepublik Deutschland
- Vielfältige Projekte tragen zur Steigerung der Wirtschaftskraft und der Lebensqualität in ländlichen Gemeinden bei

Infoveranstaltung Fördermöglichkeiten erkennen
– Projektideen gestalten 04.11.2024



- Zusammenhängende Gebiete mit homogener Struktur (historisch, geographisch, kulturell)



Infoveranstaltung Fördermöglichkeiten erkennen
– Projektideen gestalten 04.11.2024



LEADER in NRW

EU-Förderperiode 2023-2027

Ministerium für Landwirtschaft
und Verbraucherschutz
des Landes Nordrhein-Westfalen

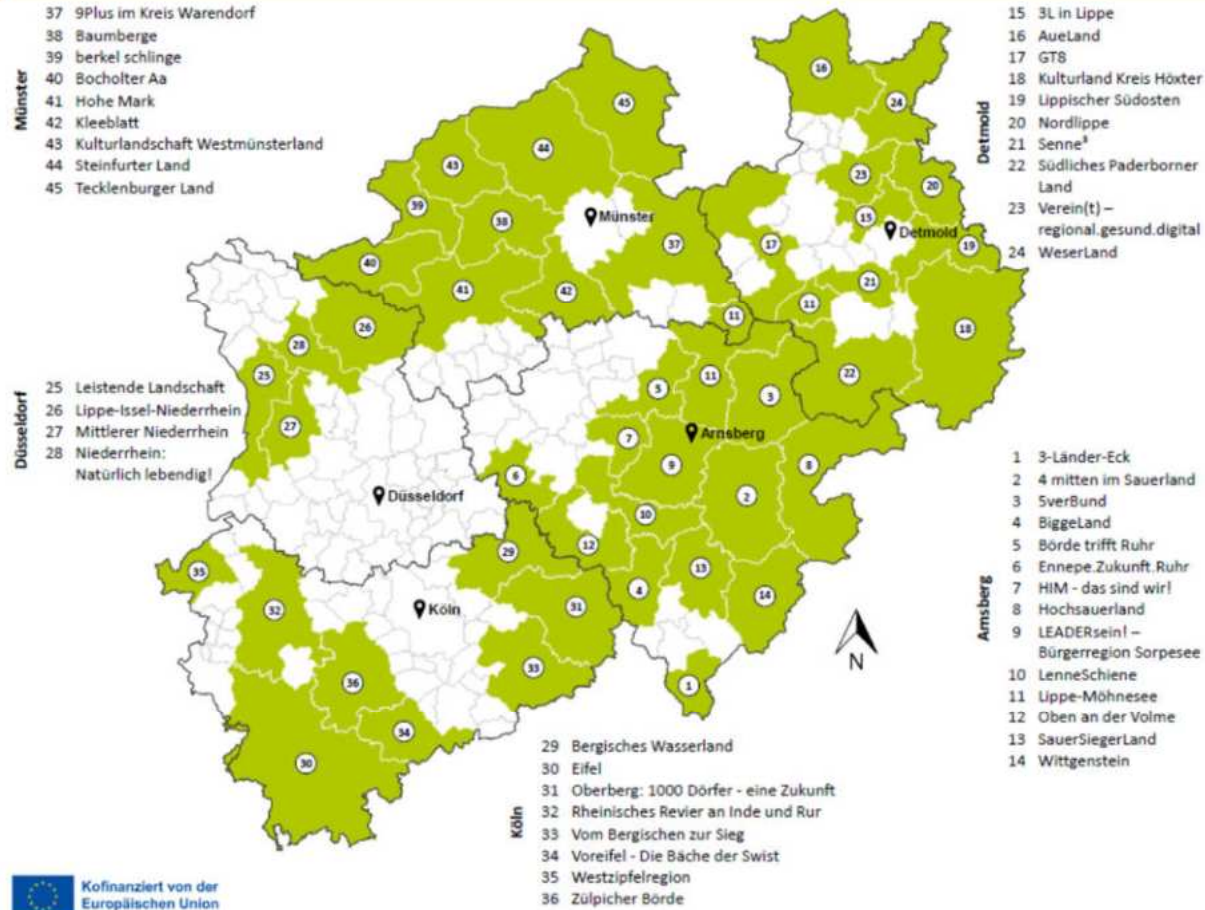

Infoveranstaltung Fördermöglichkeiten erkennen
– Projektideen gestalten 04.11.2024



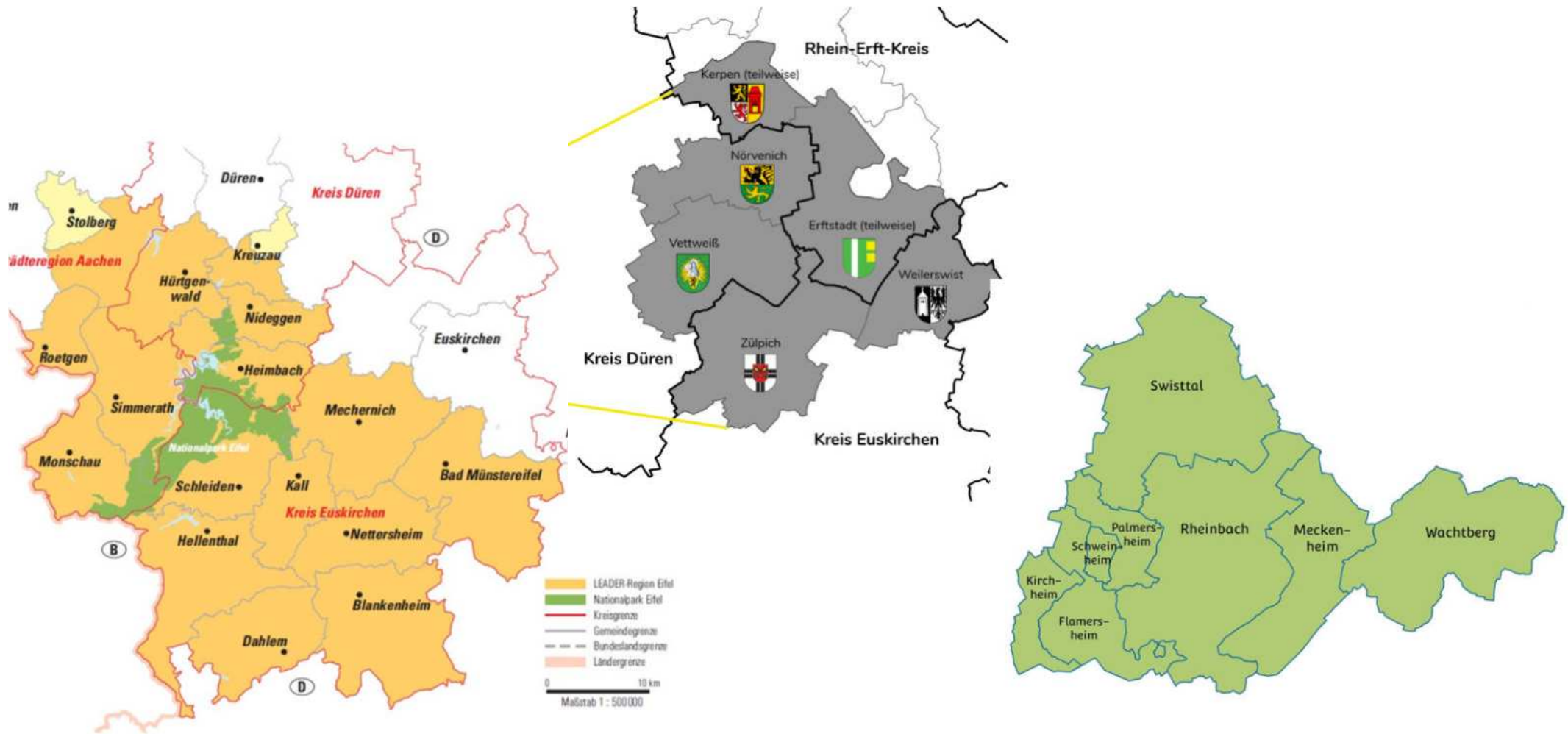

Infoveranstaltung Fördermöglichkeiten erkennen
 – Projektideen gestalten 04.11.2024



- Zusammenhängende Gebiete mit homogener Struktur (historisch, geographisch, kulturell)



- Aufstellung der regionalen Entwicklungsstrategie in einem bürgerschaftlichen Beteiligungsprozess
- Projektauswahl und Prozesssteuerung mehrheitlich durch Bürgerschaft
- Einbindung der Bürgerschaft über LAG und thematische Arbeitskreise

Infoveranstaltung Fördermöglichkeiten erkennen
 – Projektideen gestalten 04.11.2024



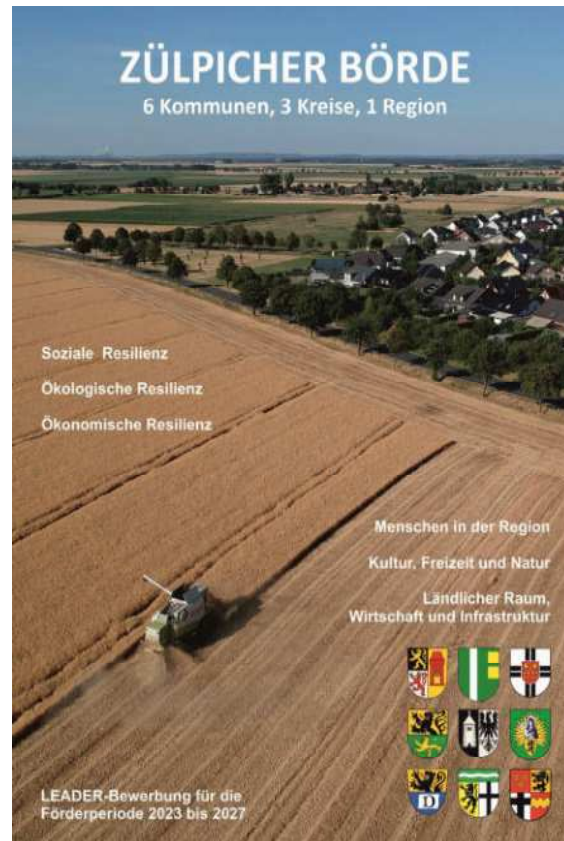
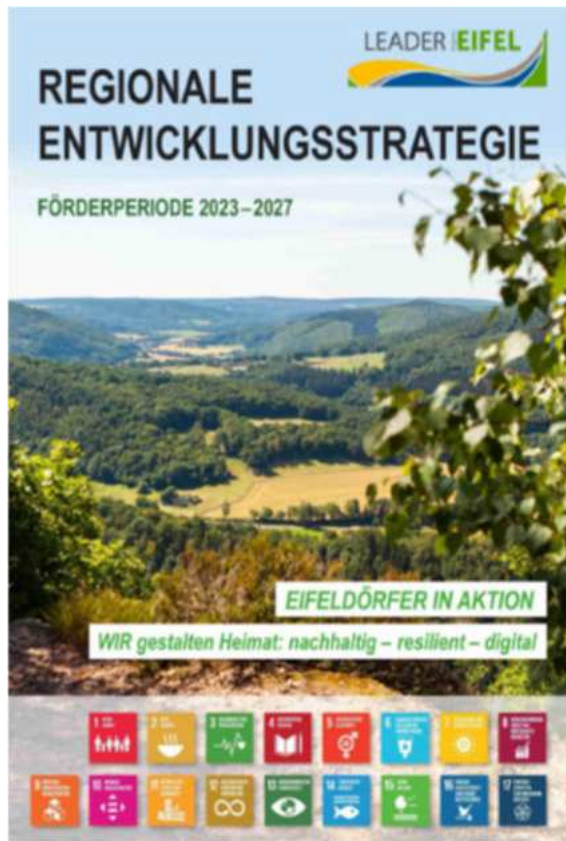

Infoveranstaltung Fördermöglichkeiten erkennen
 – Projektideen gestalten 04.11.2024



- Zusammenhängende Gebiete mit homogener Struktur (historisch, geographisch, kulturell)



- Aufstellung der regionalen Entwicklungsstrategie in einem bürgerschaftlichen Beteiligungsprozess
- Projektauswahl und Prozesssteuerung mehrheitlich durch Bürgerschaft
- Einbindung der Bürgerschaft über LAG und thematische Arbeitskreise

- Entscheidet über die Projektauswahl anhand einheitlicher diskriminierungsfreier Auswahlkriterien (Punktskala nicht ja/nein), Mindestpunktzahlen festlegen Besetzung des Entscheidungsgremiums der LAG zu mindestens 51% mit zivilgesellschaftlichen Akteuren

Infoveranstaltung Fördermöglichkeiten erkennen
 – Projektideen gestalten 04.11.2024





Infoveranstaltung Fördermöglichkeiten erkennen
– Projektideen gestalten 04.11.2024



- Zusammenhängende Gebiete mit homogener Struktur (historisch, geographisch, kulturell)



- Aufstellung der regionalen Entwicklungsstrategie in einem bürgerschaftlichen Beteiligungsprozess
- Projektauswahl und Prozesssteuerung mehrheitlich durch Bürgerschaft
- Einbindung der Bürgerschaft über LAG und thematische Arbeitskreise

- Entscheidet über die Projektauswahl anhand einheitlicher diskriminierungsfreier Auswahlkriterien (Punktskala nicht ja/nein), Mindestpunktzahlen festlegen
- Besetzung des Entscheidungsgremiums der LAG zu mindestens 51% mit zivilgesellschaftlichen Akteuren

- Entwicklungsstrategie legt verschiedene regionsspezifische Handlungsfelder fest
- LAG setzt sich aus den relevanten Akteuren verschiedener Sektoren zusammen
- Zielgerichteter Entwicklungsprozess statt Einzelprojekte und regional statt lokal

Infoveranstaltung Fördermöglichkeiten erkennen
 – Projektideen gestalten 04.11.2024



Handlungsfelder		
Ländliche Lebensräume in der Eifel - nachhaltig & resilient	Regionale Wirtschaft in der Eifel - nachhaltig & digital	Naturschutz in der Eifel - nachhaltig & ressourcenschonend
Handlungsfeldziele		
Vereine und freiwilliges Engagement stärken	Regionale Wertschöpfungsketten auf und ausbauen	Biologische Vielfalt erhalten
Integration und Inklusion fördern	Fachkräfte gewinnen und Nachfolgelösungen für KMU in Tourismus, Handwerk und Landwirtschaft fördern	Klimaschutz stärken und Klimafolgen anpassen
Angebote für Kinder, Jugendliche, Familien und Senioren ausbauen	Qualität in touristischen Angeboten steigern und touristische Infrastruktur stärken	Effizienz der natürlichen Ressourcen fördern
Alternative Lösungen für Daseinsvorsorge, Wohnen und Mobilität entwickeln	Kooperative Wirtschaftsformen ausbauen	Bildung für Nachhaltige Entwicklung (BNE) und Wissensvermittlung ausbauen

Infoveranstaltung Fördermöglichkeiten erkennen
 – Projektideen gestalten 04.11.2024



• Zusammenhängende Gebiete mit homogener Struktur (historisch, geographisch, kulturell)

• Schaffung (über-)regionaler Netzwerke durch Kooperation im Rahmen von Projekten
• LEADER-Forum NRW
• Vernetzungsstelle NRW
• Zentrum für ländliche Entwicklung
• Nationale und Europäische Vernetzungsstelle

• Aufstellung der regionalen Entwicklungsstrategie in einem bürgerschaftlichen Beteiligungsprozess
• Projektauswahl und Prozesssteuerung mehrheitlich durch Bürgerschaft
• Einbindung der Bürgerschaft über LAG und thematische Arbeitskreise

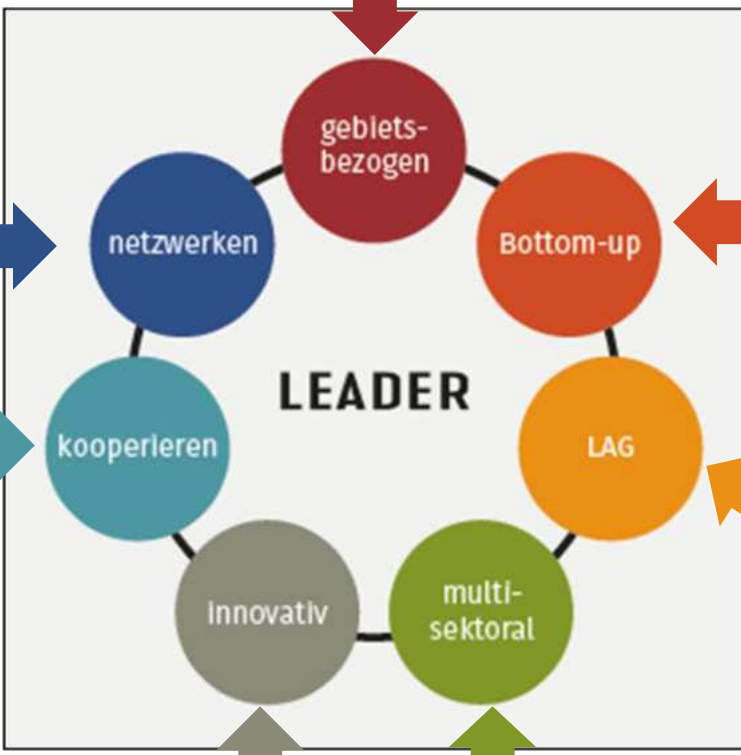

• Kooperation verschiedener Akteure auf regionaler Ebene in LAG und im Rahmen von Projekten
• Echte interkommunale Kooperation – Kirchturmdenken beseitigen
• Gebietsübergreifende Kooperation mit nationalen und europäischen LEADER-Regionen

• Entscheidet über die Projektauswahl anhand einheitlicher diskriminierungsfreier Auswahlkriterien (Punktskala nicht ja/nein), Mindestpunktzahlen festlegen
• Besetzung des Entscheidungsgremiums der LAG zu mindestens 51% mit zivilgesellschaftlichen Akteuren

• LEADER ermöglicht neue und innovative Wege der regionalen Entwicklung durch neue Formen der regionalen Zusammenarbeit
• Innovation keine zusätzliche Bedingung, sondern Chance auch außerhalb von Mainstreamförderung zu agieren

• Entwicklungsstrategie legt verschiedene regionsspezifische Handlungsfelder fest
• LAG setzt sich aus den relevanten Akteuren verschiedener Sektoren zusammen
• Zielgerichteter Entwicklungsprozess statt Einzelprojekte und regional statt lokal

- Projektideen gestalten 04.11.2024



Gestalte deine region mit!

LEADER-Region
Zülpicher Börde

Budget der LEADER-Regionen

Region	Budget
LAG Eifel	3.100.000 €
LAG Zülpicher Börde	2.700.000 €
LAG Voreifel – Bäche der Swist	2.700.000 €

Förderquote: bis zu 70%
Maximale Fördersumme: 250.000 €

Infoveranstaltung Fördermöglichkeiten erkennen
– Projektideen gestalten 04.11.2024



10 Schritte bis zum Start Ihres Projektes

1. Projektidee mit erster Projektskizze ist vorhanden
2. Kontaktaufnahme mit dem Regionalmanagement
3. Beratung und Ersteinschätzung zur Förderfähigkeit
4. Ausarbeitung der Projektidee: Absprachen mit Projektpartnern, Klärung der rechtlichen Rahmenbedingungen, Finanzkalkulation, etc
5. Vorabprüfung der Förderfähigkeit nach formalen Kriterien
6. Einreichen des Projektbewerbungsbogens und des Kosten- und Finanzplanes
7. Vorstellung des Projektes vor dem Auswahlgremium (Lenkungskreis/Koordinierungskreis)
8. Bewertung und Entscheidung über Antragsstellung durch den Lenkungskreis
9. Finaler formeller Antrag an die Bezirksregierung Köln
10. Nach erfolgreichem Zuwendungsbescheid kann mit der Umsetzung des Projektes gestartet werden

Infoveranstaltung Fördermöglichkeiten erkennen

– Projektideen gestalten 04.11.2024



LEADER-Projekt: Smart Living

- Projektträger: LAG Eifel
- Laufzeit: 2,5 Jahre
- Aufbau einer Internetplattform, die auf die Interessen und Bedürfnisse von SeniorInnen zugeschnitten ist
- www.unsere-nordeifel.de
- Durchführung von Workshops zum Thema Internet und Smart Home
- Regelmäßige Stammtische und Computerclub-Treffen



Infoveranstaltung Fördermöglichkeiten erkennen
– Projektideen gestalten 04.11.2024



LEADER-Projekt: Smart Living

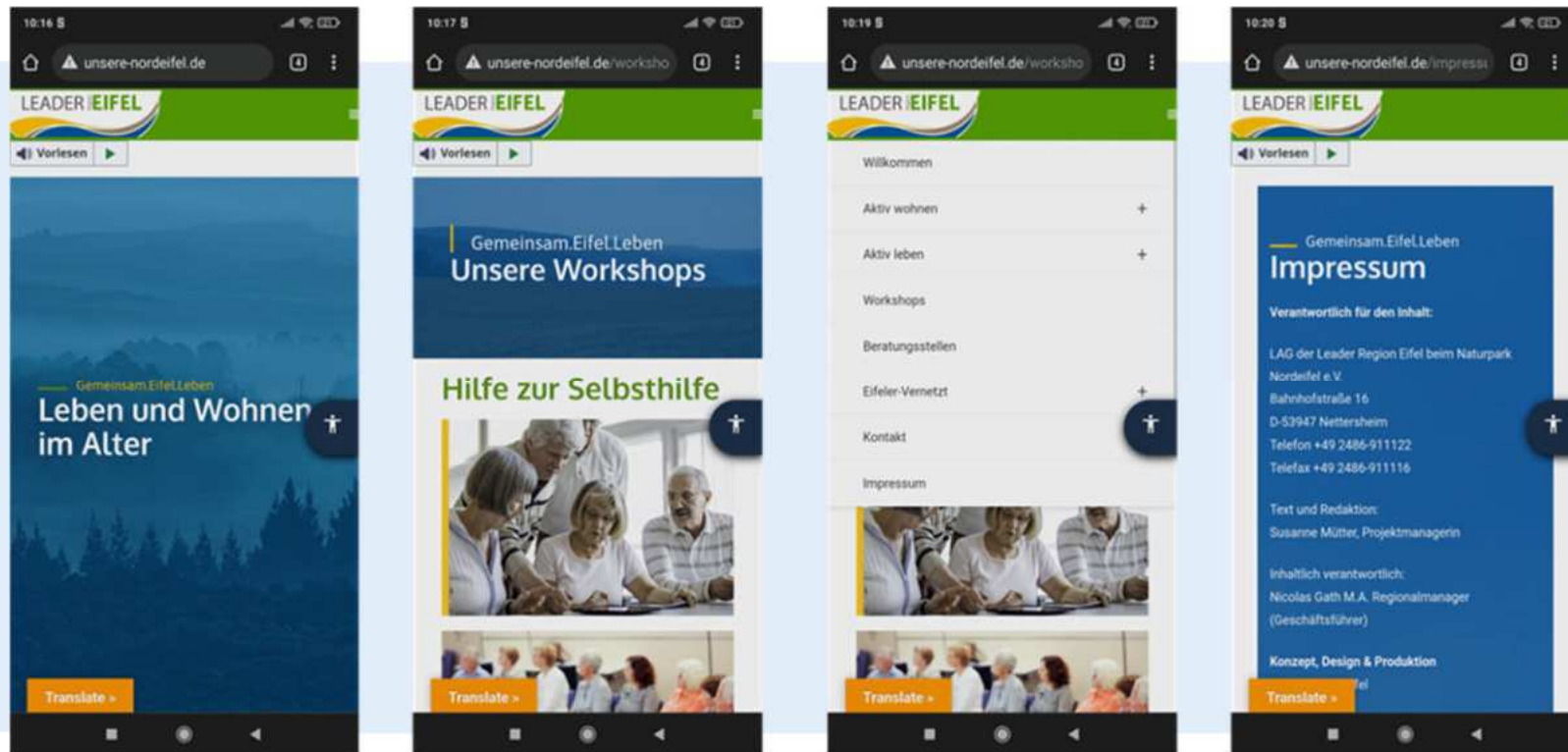

Infoveranstaltung Fördermöglichkeiten erkennen
– Projektideen gestalten 04.11.2024



LEADER-Projekt Pump, Jump & Roll

- Projekt der Gemeinde Weilerswist
- Gesamtkosten: 713.823,94€
→ Fördersumme 249.995,84€ (35%)
- Errichtung eines „Pumptracks“ im
Zentralort Weilerswist



Infoveranstaltung Fördermöglichkeiten erkennen
– Projektideen gestalten 04.11.2024



LEADER-Projekt: Pump, Jump & Roll

- Projektidee stammt vom Kinder- und Jugendparlament Weilerswist
- Wunsch nach Möglichkeit MTB fahren zu können, ohne in „Konflikt“ mit anderen zu geraten
- Gemeinsam mit „Radquartier“ wurden Abstimmungsgespräche, Besichtigungen und Workshops durchgeführt und anschließend ein Konzept erstellt – alles in enger Beteiligung mit dem Jugendparlament



Infoveranstaltung Fördermöglichkeiten erkennen
– Projektideen gestalten 04.11.2024



LEADER-Projekt: Pump, Jump & Roll

- Vorstellung und Beschlussfassung des Projektes bei der LAG Zülpicher Börde im März 2023
- Bewilligung am 04. September 2023
- Baubeginn Mitte Oktober



Infoveranstaltung Fördermöglichkeiten erkennen
– Projektideen gestalten 04.11.2024



LEADER-Projekt: Pump, Jump & Roll

- 2 „Strecken“
- Hauptstrecke
 - Fahrfläche 812m²
 - Fahrlänge 235m
- „Kinderstrecke“
 - Fahrfläche 190m²
 - Fahrlänge 55m

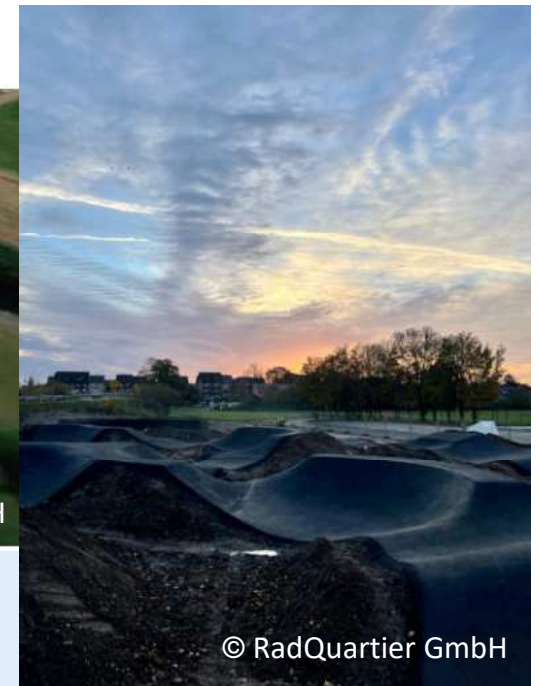

Infoveranstaltung Fördermöglichkeiten erkennen
– Projektideen gestalten 04.11.2024



LEADER-Projekt: Pump, Jump & Roll

- Fertigstellung Anfang Dezember nach Bauzeit von knapp einem Monat
- Feierliche Einweihung mit vielen Besuchern
- Wurde super angenommen und wird viel genutzt



Videobericht:

<https://www.youtube.com/watch?v=WZwCU1k4Q8c>

Infoveranstaltung Fördermöglichkeiten erkennen

– Projektideen gestalten 04.11.2024



LEADER-Projekt: Trauma-Veranstaltungsreihe

- Projektträger: LAG Voreifel – Die Bäche der Swist e.V.
- Gesamtkosten: 30.806,09 €
→ Fördersumme: 21.564,26 €
- Titel der Veranstaltungsreihe:
Immer wenn es regnet... Unsere Seelen nach der Katastrophe

Infoveranstaltung Fördermöglichkeiten erkennen
– Projektideen gestalten 04.11.2024



LEADER-Projekt: Trauma-Veranstaltungsreihe

Projektidee:

- Ein Jahr nach dem Flutereignis 2021 gaben 42 % von 516 Betroffenen im Ahrtal an, dass das Ereignis sie immer noch (sehr) stark belastete
- 28 % zeigten Anzeichen einer post-traumatischen Belastungsstörung (in der Gesamtbevölkerung etwa 1,5 %)

Quelle: www.hochwasser-kahr.de



Infoveranstaltung Fördermöglichkeiten erkennen
– Projektideen gestalten 04.11.2024



LEADER-Projekt: Trauma-Veranstaltungsreihe

Ziele:

- Streuung des Themas in die Breite
- Schaffung eines unverbindlichen, niedrigschwelligem ersten Angebotes zur Information, unabhängig ob jemand traumatisiert ist oder nicht
- Kombination von Vorträgen und Körperereinheiten



Infoveranstaltung Fördermöglichkeiten erkennen
– Projektideen gestalten 04.11.2024



LEADER-Projekt: Trauma-Veranstaltungsreihe

4 Veranstaltungen mit je 2 Blöcken:

- 04.05.2024 Woran erkenne ich traumatische Belastungen und wie kann geholfen werden?
- 29.06.2024 Umgang mit belastenden Situationen
– eine Schulung für Einsatzkräfte und Helfende
- 21.09.2024 Trauma bei Kindern und Jugendlichen
– Information für Angehörige und Betreuende
- 23.11.2024 Trauma ist nicht gleich Trauma
– wenn die Katastrophe das Alte hochholt



Infoveranstaltung Fördermöglichkeiten erkennen
– Projektideen gestalten 04.11.2024



LEADER-Projekt: Trauma-Veranstaltungsreihe

Weitere Aspekte:

- Öffentlichkeitsarbeit
- Booklet
(Trauma-Arten, Therapieformen, Therapeutensuche, Notfallhilfen, Angebote in der Region etc.)
- Handout mit Notfallskills



Infoveranstaltung Fördermöglichkeiten erkennen
– Projektideen gestalten 04.11.2024



Regionalbudget

- Jährlich bis zu 200.000€ für LEADER-Regionen über die Richtlinien der GAK-Strukturentwicklung zur Förderung von Kleinprojekten
- 90% des Regionalbudget durch die GAK, 10% durch die LAG
- Projektträger erhalten 80% Förderung
- Gesamtprojektkosten bis zu 20.000€ (→ 16.000€ Förderung max.)
- Projekte müssen innerhalb des jeweiligen Jahres umgesetzt werden

Infoveranstaltung Fördermöglichkeiten erkennen
– Projektideen gestalten 04.11.2024



Regionalbudget

- Projekte müssen dem „allgemeinen Zweck der Förderung des Förderbereichs 1 ‚Integrierte Ländliche Entwicklung‘ des Rahmenplans dienen“

Allgemeiner Zweck des Förderbereichs 1 des GAK-Rahmenplans ist es, zur Verbesserung der Agrarstruktur im Rahmen der Gemeinsamen Agrarpolitik der Europäischen Union die ländlichen Räume als Lebens-, Arbeits-, Erholungs- und Naturräume zu sichern und weiterzuentwickeln. Die Maßnahmen sollen zu einer positiven Entwicklung der Agrarstruktur, zur Verbesserung der Infrastruktur ländlicher Gebiete und zu einer nachhaltigen Stärkung der Wirtschaftskraft beitragen.

Infoveranstaltung Fördermöglichkeiten erkennen
– Projektideen gestalten 04.11.2024



Regionalbudget

- Außerdem müssen sie der Umsetzung der lokalen Entwicklungsstrategie der jeweiligen Region dienen.
→ Individuelle Anforderungen und Beurteilung in jeder Region

Infoveranstaltung Fördermöglichkeiten erkennen
– Projektideen gestalten 04.11.2024



Regionalbudget

- Umsetzung kann meistens im Mai/Juni starten
- Abwicklung erfolgt komplett mit der LAG → Keine Einbindung der Bezirksregierung aus Sicht des Projektträgers
- Abwicklung ansonsten angelehnt an die LEADER-Förderung

Infoveranstaltung Fördermöglichkeiten erkennen
– Projektideen gestalten 04.11.2024



Regionalbudget - Beispielprojekte



Infoveranstaltung Fördermöglichkeiten erl
- Projektideen gestalten 04.11.2024



Fragen?



LAG der Leader Region Eifel
Bahnhofstraße 16
D-53947 Nettersheim
Telefon +49 2486-911122
E-Mail: gath@naturpark-eifel.de
E-Mail: schenkelberg@naturpark-eifel.de



LAG Voreifel – Die Bäche der Swist e.V.
Marie-Curie-Str. 3
53359 Rheinbach
Telefon: 0151-58425568
Telefon: 0151-67961528
E-Mail: info@leader-voreifel.de



LAG Zülpicher Börde e.V.
Markt 21
53909 Zülpich
Telefon: 02252/8354554
E-Mail: info@zuelpicherboerde.de

Mit finanzieller Unterstützung des Landes Nordrhein-Westfalen und der Europäischen Union



**Kofinanziert von der
Europäischen Union**

Ministerium für Landwirtschaft
und Verbraucherschutz
des Landes Nordrhein-Westfalen



Struktur- und Dorfentwicklung: Fördermöglichkeiten für zukunftsfähige Dörfer

*Letizia Korte – Bezirksregierung Köln
Katarina Lankes – Bezirksregierung Köln*

Infoveranstaltung Fördermöglichkeiten erkennen
– Projektideen gestalten 04.11.2024





Struktur- und Dorfentwicklung

Fördermöglichkeiten für zukunftsfähige Dörfer

04.11.2024

Fördermöglichkeiten erkennen – Projektideen gestalten





Was wird gefördert?

- a) Gestaltung von dörflichen Plätzen
- b) dorfgemäße Gemeinschaftseinrichtungen
- c) Mehrfunktionshäuser
- d) Erhaltung regionaltypischer ländlicher Bausubstanz
- e) Freizeit- und Naherholungseinrichtungen
- f) Umnutzung landwirtschaftlicher Bausubstanz
- g) Umnutzung dörflicher Bausubstanz
- h) Entwicklung von IT- und softwaregestützter Lösungen zur Förderung der Infrastruktur ländlicher Gebiete
- i) lokale Basisdienstleistungen
- j) Hinweise auf Sehenswürdigkeiten
- k) Gebäude zur Bereitstellung von Tourismusdienstleistungen

**brk.nrw.de**



Rahmenbedingungen

- Wer kann einen Antrag stellen?
 - gemeinnützige juristische Personen (z.B. eingetragene Vereine)
 - Privatpersonen
 - sonstige juristische Personen (z.B. IG, GbR, Club)
 - Kommunen

- Fördersatz
 - gemeinnützige juristische Personen: 65 %
 - Privatpersonen: 35 %
 - sonstige juristische Personen: 35 %
 - Kommunen: 65 %



Rahmenbedingungen

- Förderhöchstsumme
 - gemeinnützige juristische Personen: 250.000 Euro
 - Privatpersonen: 50.000 Euro
 - sonstige juristische Personen: 50.000 Euro
 - Kommunen: 250.000 Euro

- Wie ist der Antrag zu stellen?
 - Förderportal (online)
 - begrenzte Zeit
 - Stichtag

 brk.nrw.de



Ablauf des Verfahrens

1. Vorbereitung des Antrages
2. Antragseinreichung
 - Nachfragen/ Nachforderungen beantworten
3. Projektauswahl durch das MLV
 - Projektauswahlkriterien
 - „statische“ Kriterien (z.B. Einwohnerzahl)
 - „beeinflussbare“ Kriterien (z.B. sozial/gesellschaftlicher Mehrwert)
4. Bewilligung
 - WICHTIG: kein Projektbeginn vor Bescheid!!
5. Projektdurchführung inkl. Mittelabrufe
6. Verwendungsnachweis



Von der Idee zum Projekt formell

1. Kontaktaufnahme zur Bezirksregierung
 - Telefon: 0221 – 147 – 2088
 - E-Mail: Dorferneuerung@brk.nrw.de
2. Kontaktaufnahme zur Kommune
 - Brauche ich eine Baugenehmigung?
 - Sind weitere Genehmigungen erforderlich?
 - Stellungnahme der Kommune
3. Einholung von Angeboten / Erstellung einer Kostenberechnung nach DIN 276



Von der Idee zum Projekt inhaltlich

1. Anpassung an den Klimawandel als Fördervoraussetzung
 - Bestand erhalten
 - keine zusätzliche Versiegelung
2. Anpassungen an den Klimawandel als Projektauswahlkriterium
 - nachhaltige Baumaterialien
 - Einsparungen von CO₂
 - Nachweise!
3. sozialer/ gesellschaftlicher Mehrwert für die Dorfgemeinschaft
 - geplante Veranstaltungen?
 - neues Angebot?
 - Barrierearmut /-freiheit?
 - Nachweise!

brk.nrw.de



Mittelabrufe

- Voraussetzung: rechtskräftiger Zuwendungsbescheid
- jährlicher Maximalbetrag im Zuwendungsbescheid festgelegt
- keine Vorlage von Rechnungen nötig
- Online-Portal muss genutzt werden
- zwei Monate Zeit zur Verausgabung

 brk.nrw.de



Verwendungsnachweis

- nach Projektabschluss
- keine Vorlage von Rechnungen / Belegen
→ vergleichbar Steuererklärung
- Sachbericht
- Gegenüberstellung PLAN-/ IST - Ausgaben



Fragen?

Letizia Korte & Katharina Lankes

**Bezirksregierung Köln
Dezernat 33 – Ländliche Entwicklung,
Bodenordnung**

Dienstgebäude:	Scheidtweilerstr. 4, 50933 Köln	
Telefon:	+ 49 (0) 221 - 147 -	2088
Telefax:	+ 49 (0) 221 - 147 -	4181
eMail:	Dorferneuerung@brk.nrw.de	
Internet:	www.brk.nrw.de	



Starke Heimat NRW – Unterstützung für regionale Identität und Stärkung der Gemeinschaft

Kris Westphal, Ministerium für Heimat, Kommunales, Bau und Digitalisierung des Landes NRW

Infoveranstaltung Fördermöglichkeiten erkennen
– Projektideen gestalten 04.11.2024





Starke Heimat NRW

Unterstützung für regionale Identität und Stärkung der Gemeinschaft

04. November 2024

Informationsabend für Engagierte in Euskirchen

Agenda



- I. Die fünf Förderelemente im Überblick**
Beispiele und Förderbedingungen

- II. Informationen & Online-Antrag**
Weblinks und Kontaktpersonen

Bewährte Unter- stützung

NORDRHEIN-
WESTFALEN
HEIMATET



- **Die fünf Förderprogramme:**

- Heimat-Scheck
- Heimat-Preis
- Heimat-Fonds
- Heimat-Werkstatt
- Heimat-Zeugnis

Bewährte Förderinstrumente für Vereine und Initiativen, um **Besonderheiten der Lokal- und Regionalgeschichte** generationenübergreifend erlebbar zu machen.

Ministerium für Heimat, Kommunales, Bau und Digitalisierung des Landes Nordrhein-Westfalen

Heimat- Scheck

NORDRHEIN-
WESTFALEN
HEIMATET

- Für Projekte, die sich mit dem **Thema Heimat und Heimatgeschichte im Zusammenhang mit lokalen und regionalen Inhalten** befassen
 - Projektzuschuss von 2.000 Euro
- Wer kann beantragen?
 - Vereine, Organisationen, Initiativen und Engagierte
- Bis wann beantragen?
 - Anträge (online) werden laufend angenommen.
 - Vorhaben muss im Jahr der Antragstellung abgeschlossen werden. Anträge, die nach dem 31.10. eingehen, werden im nächsten Jahr berücksichtigt.



©gpointstudio - fotolia.com

Heimat- Scheck

NORDRHEIN-
WESTFALEN
HEIMATET



Vermittlung von
Heimatgeschichte
an Kinder und
Jugendliche



Aufbau eines
Denkmalpfades
oder Geschichts-
lehrpfadens



Heimatgeschichte
und Heimat-
Geschichten
erklären mit
digitalen Medien



Neube-
schilderung von
Heimatpfaden,
Erinnerungstafeln
und Vergleichbares



Erstellung von
Stadtführern für
Kinder, Jugendliche
und Erwachsene



Heimaterfahrung
durch Natur- und
Umweltbildung

Platz für Ihre Ideen!

Ministerium für Heimat, Kommunales, Bau und Digitalisierung des Landes Nordrhein-Westfalen

Bildnachweis: © Evgeny Atamanenko
/peterschreiber.media-stock.adobe.com
/Frank Landsberg /pingpao -
stock.adobe.com

Heimat- Preis



- Kreise, Städte und Gemeinden zeichnen **beispielhaftes Engagement** von Vereinen, ehrenamtlichen Initiativen oder Privatpersonen im Bereich Heimat aus.
- Das Land fördert die Preisgelder in Höhe von 5.000 Euro – 15.000 Euro

→ **Hinweis:**

Die auslobende Kommune benennt **ein Siegerprojekt** am Ende des Kalenderjahres zur Teilnahme am Landes-Heimat-Preis.



© MHKBD NRW

Heimat- Fonds

NORDRHEIN-
WESTFALEN
HEIMATET

- Kommunen und Land gemeinsam ermöglichen **von bürgerschaftlichem Engagement getragene identitätsstiftende Projekte**
 - Anteilfinanzierung (Land 50 %) für jeden vor Ort aufgebrachten Euro
 - max. Fördersumme 50.000 Euro
- Was wird vorausgesetzt?
 - Eigenanteil der Gemeinde (mind. 10 %)
 - Die übrigen 40 % durch Dritte, Spenden oder bürgerschaftliches Engagement erbracht werden
- Wer kann beantragen?
 - Ausschließlich Gemeinden, Städte und Kreise



©Reddogs - fotolia.com

Heimat- Werkstatt

NORDRHEIN-
WESTFALEN
HEIMATET

- Offene Diskussions- und Arbeitsprozesse, um **Menschen über Heimat miteinander ins Gespräch zu bringen**
- Beispielsweise
 - Begegnung von Alteingesessenen und Zugezogenen
 - gezielter Austausch verschiedener Nationen, die einen Stadtteil prägen oder
 - gemeinsames Erforschen lokaler Geschichte
- Die max. Fördersumme beträgt 10.000 Euro (10 Prozent Eigenanteil). Projekte müssen mind. 1.000 Euro förderfähige Ausgaben haben.



©Monkey Business – stock.adobe.com

Heimat- Zeugnis

NORDRHEIN-
WESTFALEN
HEIMATET

- **Förderung herausragender Konzepte zur Erlebarmachung der lokalen und/oder regionalen Geschichte**
- Heimatgeschichte generationenübergreifend öffentlich sichtbar machen
- In besonderer Weise Geschichte oder Tradition bedeutender Orte und/oder Bauwerke in zeitgemäßer und interessanter Form aufarbeiten bzw. präsentieren
- Vorhaben ab 100.000 Euro
- Durchschnittliche Fördersumme: 350.000 Euro



©PantherMedia / Martina Berg

Neue Stärken

NORDRHEIN-
WESTFALEN
HEIMATET

- **Die Fördererelemente sind digital:**
 - Antrag, Bewilligung, Mittelabruf und Verwendungsnachweis online
- **Ziele der Heimatförderung spiegeln sich noch klarer in den Bausteinen der Förderung wider:**
 - Klare Informationen: Überarbeitete FAQ-Handreichung, Förderglossar & Webseite

Ehrenamtliche können **schneller & einfacher** von der Heimatförderung profitieren.

Infos & Online-Antrag

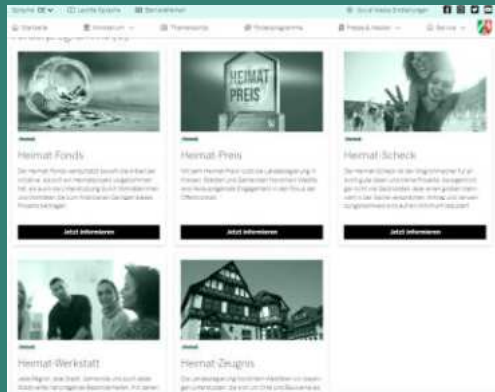

[www.mhkbd.nrw/
themen/heimat](http://www.mhkbd.nrw/themen/heimat)

Bezirksregierung
Köln



Frau Claudia Atputharajah

Telefon: 0221 147 2228
E-Mail: heimat-foerderung@brk.nrw.de

Ministerium für Heimat, Kommunales,
Bau und Digitalisierung
des Landes Nordrhein-Westfalen



Stabsstelle Heimat
Herr Christoph Meinerz (Leitung)
Herr Kris Westphal
E-Mail: heimat@mhkbd.nrw.de

Infos & Online-Antrag

NORDRHEIN-
WESTFALEN
HEIMATET



Ministerium für Heimat, Kommunales,
Bau und Digitalisierung
des Landes Nordrhein-Westfalen



[Startseite](#) [Alle Förderanträge](#) [Hilfe und häufige Fragen](#)

Sie fördern Heimat. Wir fördern Sie.

Die „Starke Heimat Nordrhein-Westfalen“ ist für Sie da, wenn Sie eine Idee zur Gestaltung unserer vielfältigen Heimat in Nordrhein-Westfalen umsetzen wollen. Egal, ob Sie eine Stadtführung entwickeln, Erinnerungstafeln und Denkmäler errichten oder Maßnahmen zur Umweltbildung einführen wollen, hier finden Sie die richtige Förderung für Ihr Projekt.

Damit Sie schnell und einfach von der Heimatförderung profitieren können, nutzen Sie jetzt unsere neuen Onlineanträge. Hier finden Sie alle Informationen zum jeweiligen Förderprogramm und werden Schritt für Schritt durch die Antragstellung begleitet.

[→ Förderanträge entdecken](#)



Ministerium für Heimat, Kommunales, Bau und Digitalisierung des Landes Nordrhein-Westfalen



Vielen Dank!

 @MHKBD_NRW

 @MHKBD.NRW

 @mhkbd_nrw

 MHKBD_NRW

Jetzt Antrag stellen

Fördermöglichkeiten der NRW-Stiftung für Naturschutz, Heimat- und Kulturpflege

Jens Spiegelberg, NRW-Stiftung

Infoveranstaltung Fördermöglichkeiten erkennen
– Projektideen gestalten 04.11.2024





Natur – Heimat – Kultur



Haus der Stiftungen



NRW
Stiftung

Landtag NRW

SATZUNGSZWECKE

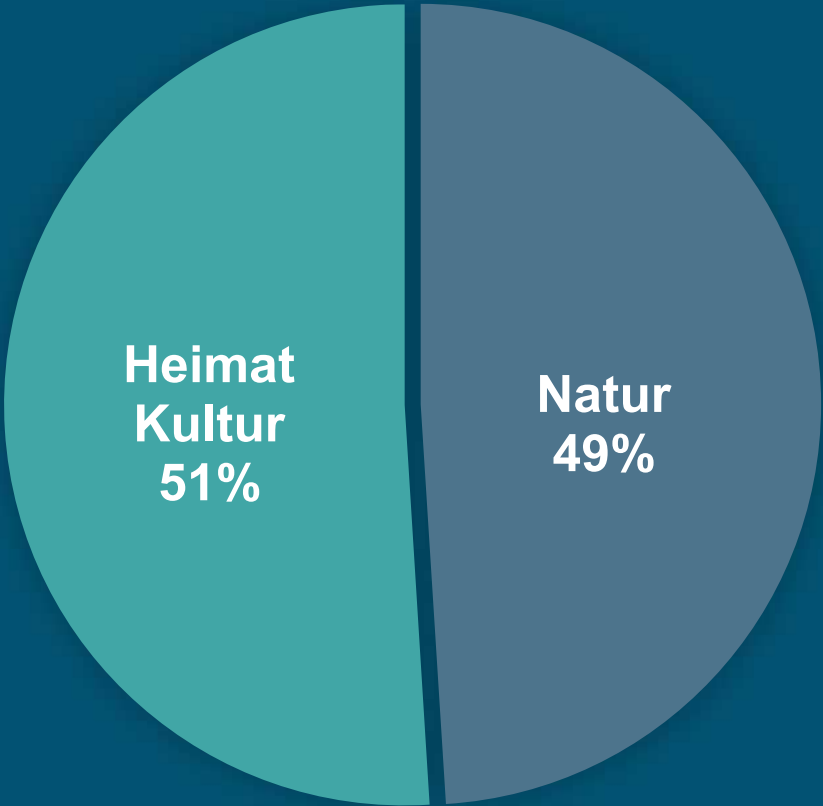

REGIONALE VERTEILUNG

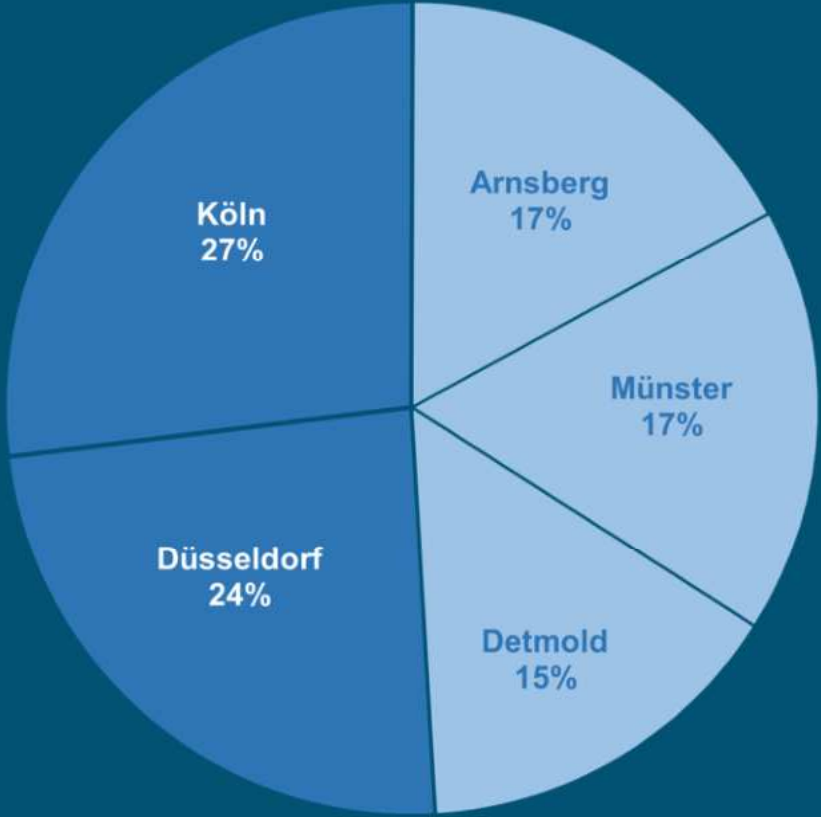



Schwerpunktregion
Siebengebirge



NRW
Stiftung

Denkmalschutz

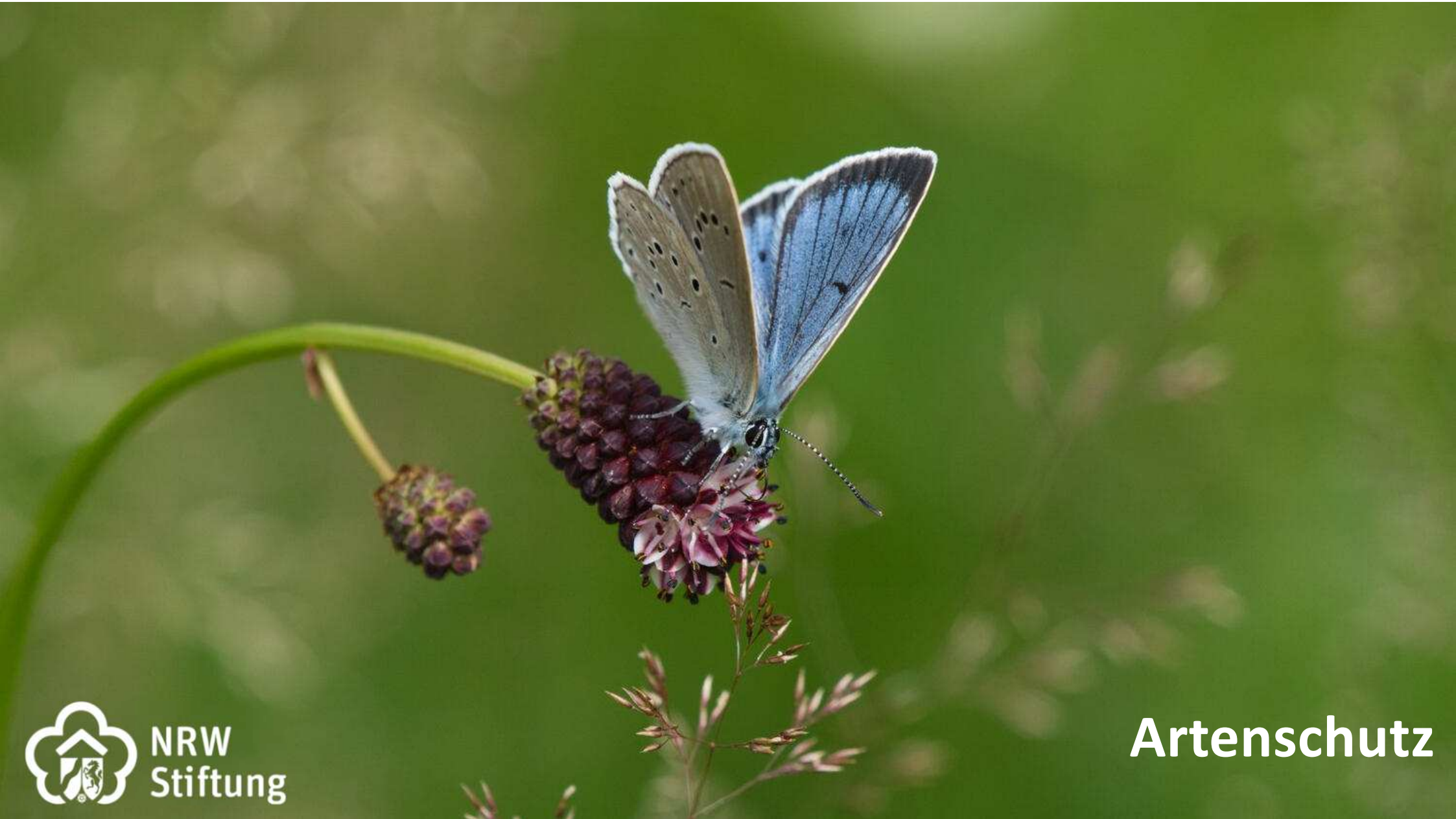

NRW
Stiftung

Artenschutz



**Flächenerwerb und
Landschaftspflege**





**Modellprojekte und
digitale Vermittlung**



NRW
Stiftung

Bildung und Erlebnis

Publikationen

Flora im östlichen Sauerland

zweite aktualisierte und überarbeitete Auflage



Richard Götte

Verein für Natur- und Vogelschutz im Hochsauerland

Anne Kleemann & Alfons Rolf Bense

Der Weißstorch



Niedergang und Rückkehr
einer nordwestdeutschen Population
Schutzgebiet
Naturschutz 1980 - 2020 im Kreis Minden-Lübbecke



Frauen Zwischen Fremd - und Selbstbestimmung

Gabriele Rünger (Hg.)



Die Aachener Bäche



Herausgegeben vom
Ökologie-Zentrum Aachen e. V.





Ihr Weg

zum

Fördergeld





FÖRDERANTRAG

FÖRDERBANDE



Podcast Nr. 26. Hamburg, Berlin, ... Bad Wünnenberg

Vorhang auf für die KulturScheune 1a!

MEHR ERFAHREN



Benutzername

Kennwort

ANMELDEN

[START](#) > [STARTSEITE](#)

Mittwoch, 30. Oktober 2024

[Startseite](#)

[Logindaten vergessen](#)

Ansprechpartnerin
für die Abteilung
Naturschutz

Herzlich Willkommen im Antragsportal der NRW-Stiftung!

Hier können Sie Förderanträge an die NRW-Stiftung stellen.

Sie möchten für eine Schulklasse einen Fahrtkostenzuschuss für die Heimat-Touren NRW beantragen? Dann klicken Sie bitte auf diesen Link: [Heimat-Touren NRW](#)

Für die Nutzung unseres Online-Portals sind Ihre [Registrierung](#) und die Kenntnisnahme der [Datenschutzhinweise](#) erforderlich. Zusätzlich wird im Rahmen der Antragstellung Ihre Zustimmung für das Speichern und Verarbeiten Ihrer Daten benötigt.



Einführung
Allgemeine
Projektförderung
Flächenerwerb
Bauvorhaben

Ansprechpartnerin
für die Abteilung
Naturschutz

Frauke Wilbert

Projektförderung:
Antragsberatung,
Antragsprüfung



☎ 0211/45485 27

@ Frauke.Wilbert@nrw-stiftung.de

Ansprechpartner
für die Abteilung Heimat

ANTRÄGE > ALLGEMEINE PROJEKTFÖRDERUNG

Antrag bearbeiten

Ihre Sitzung wird nach 120 Minuten Inaktivität automatisch getrennt: Bitte vergessen Sie nicht, Ihren Antrag regelmäßig zwischenzuspeichern, nachdem Sie mindestens Ihren Projekttitle angegeben haben.

Alle Pflichtfelder sind farblich markiert: Ohne diese auszufüllen, können Sie Ihren Antrag nicht abschicken.

[SPEICHERN&ZURÜCK](#) [SPEICHERN](#) [ABBRECHEN](#)

Angaben zum Projekt

Projekttitle: *

Bitte beschreiben Sie Ihr Projekt:

(Beachten Sie dabei bitte, dass der Umfang der Projektbeschreibung an die Größe des Projektes angepasst ist. Je umfänglicher ein Vorhaben, umso ausführlicher sollten auch dessen Beschreibung sein. Allgemein sollte unter anderem eine Problem- und Situationsbeschreibung, eine Darstellung der Projektziele und der geplanten Maßnahmen und Angaben zur Zielgruppe enthalten sein. Die Projektbeschreibung ist die zentrale Angabe, um ihre Ideen und Vorhaben nachvollziehen zu können.

Anlagen, die Ihren Antrag inhaltlich sinnvoll ergänzen, können Sie hochladen, nachdem Sie Ihren Antrag erstmalig gespeichert haben.)



Einführung

Allgemeine
Projektförderung

Flächenerwerb

Bauvorhaben

Ansprechpartnerin
für die Abteilung
Naturschutz

ANTRÄGE > ALLGEMEINE PROJEKTFÖRDERUNG

> [Antrag bearbeiten](#)

Anlagen

Hier können Sie Anlagen zu Ihrem Projektantrag hochladen

Optionale Anlagen

Es gibt keine Datensätze, die in dieser Ansicht angezeigt werden.

 [OPTIONALE ANLAGE HINZUFÜGEN](#)

 > [Antrag senden](#)

Angaben zum Projekt

Projekttitel : Test

Bitte beschreiben Sie Ihr Projekt.

FÖRDERANTRÄGE – 10 SCHRITTE ZUM ZIEL

Was fördern wir?

Wir fördern Projekte aus den Bereichen Naturschutz, Heimat- und Kulturpflege – von der einzelnen Veranstaltung bis hin zum Erwerb von Naturschutzflächen und der Sanierung denkmalgeschützter Gebäude.

1 Antragsportal besuchen

Besuchen Sie unsere Webseite:
www.nrw-stiftung.de/foerderantrag



2 Antragsbereich auswählen

Handelt es sich um Flächenerwerb, eine Baumaßnahme an einem Gebäude/Denkmal oder um ein anderes Projekt?

3 Förderantrag ausfüllen

Wir benötigen eine Projektbeschreibung, eine Selbstdarstellung sowie eine Kosten- und Finanzierungsplanung.



4 In Arbeit

Wir sichten den Antrag und bleiben dazu mit Ihnen im Austausch, gerne auch am Ort des Projektes.

5 Bald ist es soweit

Geben Sie uns noch etwas Zeit, um Ihren Antrag für unsere Gremien aufzubereiten. Falls wir noch Fragen haben, melden wir uns bei Ihnen.



6 Die Entscheidung

Je nach Umfang des Förderantrags gibt entweder unsere Geschäftsführung kurzfristig grünes Licht oder unsere Stiftungsgremien befassen sich damit. Der Vorstand tagt viermal im Jahr.

7 Besiegelt

Ihre Initiative und die NRW-Stiftung schließen einen schriftlichen Fördervertrag.



8 Das Geld fließt

Bewilligte Fördergelder zahlen wir schrittweise nach Projektfortschritt aus. Nicht benötigte Mittel kommen neuen Förderprojekten zugute.



9 Los geht's!

Viel Erfolg bei Ihrem Projekt! Ihren Fortschritt machen wir gemeinsam sichtbar. Dafür stimmen wir die Öffentlichkeitsarbeit rund um Ihr Projekt miteinander ab.



10 fertig!

Sie eröffnen Ihr Projekt gemeinsam mit Vertretern der NRW-Stiftung.

Stefan Ast

Geschäftsführer



Heimat – Kultur

Mona Wehling

**mona.wehling@
nrw-stiftung.de
0211/45485-20**



Natur

Jens Spiegelberg

**jens.spiegelberg@
nrw-stiftung.de
0211/45485-30**



Vielen Dank für Ihre Aufmerksamkeit!

NRW-Stiftung
Natur – Heimat – Kultur
Roßstr. 133
40476 Düsseldorf
www.nrw-stiftung.de

 @nrwstiftung

 @nrw.stiftung



„Förderbände“ – ein Podcast der NRW-Stiftung

Engagement fördern – Wandel bewirken

Frank Griesel, Stiftung Umwelt und Entwicklung

Infoveranstaltung Fördermöglichkeiten erkennen
– Projektideen gestalten 04.11.2024



Stiftung Umwelt und Entwicklung Nordrhein-Westfalen

Engagement fördern. Wandel bewirken.

Auftrag

- Wandel zu mehr Nachhaltigkeit
- Breite Beteiligung von Bürgerinnen und Bürgern
- Wir fördern bürgerschaftliches Engagement für eine nachhaltige Entwicklung und die Umsetzung der 17 Sustainable Development Goals (SDGs)
- Wir finanzieren und beraten Projekte
- Wir ermutigen und fördern bürgerschaftliches Engagement
- Unser Ziel ist es, dass Ihr Projekt gelingt!

Zahlen, Daten, Fakten aus 2023

236 **Anträge**
sind bei der Stiftung 2023 eingegangen.

49,3 %
mehr als im Vorjahr

95 **Anzahl der Projekte,**
die 2023 bewilligt wurden –
29 mehr als 2022.

198

28 **Organisationen**
wurden 2023 zum ersten Mal gefördert.

**Anzahl der
laufenden Projekte,**
die 2023 insgesamt gefördert wurden.
Das sind 20 Prozent mehr!

3.294
Euro niedrigste Fördersumme

6,3 Millionen
Euro Fördersumme

239.588
Euro höchste Fördersumme



Engagement fördern. Wandel bewirken.

Schwerpunkt

- Informations- und Bildungsarbeit
- Bildung für nachhaltige Entwicklung (BNE) & Globales Lernen
- Organisationsentwicklungsprozesse (eigene Förderlinie)
- Gefördert werden Projekte mit folgenden Themenschwerpunkten:
 - Umwelt-, Klima- und Naturschutz
 - Ressourcenschonung, Erhalt von Biodiversität
 - interkulturelles Lernen aus den Bereichen Umwelt & Entwicklung
 - entwicklungspolitische Bildung und Information
 - nachhaltige Produktion und nachhaltiger Konsum

Engagement fördern. Wandel bewirken.

Weitere Angebote zur Engagementförderung

BNE-Festival & #DigitaleBNEwerkstatt*

BNE-Festival NRW

- Mittlerweile jährliche Veranstaltung zu Bildung für nachhaltige Entwicklung
- 2-tägige Veranstaltung
- Konferenzteil & Festivalteil
- 500 Teilnehmende
- 100 Akteure
- 30 Workshops & 30 BNE-Labore



#DigitaleBNEwerkstatt

- Digitale ein- bis zweistündige Workshops
- Laufende Angebote siehe: www.sue-nrw.de/digitale-bne-werkstatt-startet/

* Gemeinsam mit dem NRW-Umweltministerium

weiter_wirken

weiter_wirken – Nachhaltigkeit erfolgreich vermitteln

- Wie lassen sich Nachhaltigkeitsthemen erfolgreich und wirksam vermitteln?
- Qualifizierungsprogramm für Haupt- und Ehrenamtliche, die in NRW Nachhaltigkeits- und Eine-Welt-Projekte umsetzen
- Projektarbeit, Presse- & Öffentlichkeitsarbeit, Wirksamkeit, Vermitteln von Werkzeugen, Zielgruppenansprache, etc.
- www.weiter-wirken.de



Engagement fördern. Wandel bewirken.

Förderung

Förderung I

Wer kann Anträge stellen?

- Förderanträge können alle gemeinnützige Organisationen stellen
- Rechtsformen wie e.V., gGmbHs, gemeinnützige Stiftungen, ...

Welche Kosten sind förderfähig?

- Förderfähig sind alle für die Durchführung eines Projekts erforderlichen Personal- und Sachkosten.
- Außerdem zahlen wir eine Gemeinkostenpauschale

Wir ist mit überregionalen oder deutschlandweiten Projekten?

- Auch die sind förderfähig
- Projekt ist entsprechend dem NRW-Anteil förderfähig

Förderung II

Werden Kofinanzierungen akzeptiert?

- Finanzierungsbeiträge von anderen Einrichtungen, Sponsoren oder Partnern sind erwünscht.
- Stiftung fördert keine Projekte, die von anderen Landesstiftungen oder Behörden aus NRW bereits finanziert werden.
- Eine Kreuzfinanzierung mit anderen NRW-Landesmitteln ist nicht möglich
Ausnahme: LEADER, EFRE, LIFE (EU-Mittel)
- Co-Finanzierung mit Bundesmitteln ist möglich => z.B. Engagement Global, DBU (Deutsche Bundesstiftung Umwelt),

Was wird gefördert?

- Gefördert werden Projekte zu den Themenbereichen der Stiftung.
- Die Projektaktivitäten müssen sich an Menschen in NRW richten.
- Daueraufgaben oder die allgemeine Verwaltung werden nicht gefördert

Förderung III

Müssen Eigenleistungen erbracht werden?

- Stiftung fördert bis zu 80 % der förderfähigen Kosten.
- 20 % => Kofinanzierungen und/oder Eigenleistung
- Eigenleistung
 - eigene Finanzmittel
 - ehrenamtliche Arbeit

Wie lange wird gefördert?

- Dauer der meisten Projekte: 10 – 24 Monate
- Maximale Förderdauer 36 Monate (Ausnahme)

Beispiele von Förderprojekten

Projektdatenbank

Durchsuchbar nach verschiedenen Schlagwörtern wie Klima, BNE, Energie, (1.900 Projekte)

www.sue-nrw.de/projekte/projektdatenbank/

The screenshot displays the 'Projektdatenbank' interface. At the top, the logo of 'STIFTUNG UMWELT UND ENTWICKLUNG NORDRHEIN-WESTFALEN' is visible, along with navigation links for 'AKTUELLES', 'STIFTUNG', 'FÖRDERUNG', 'PROJEKTE', and 'THEMEN'. The main heading is 'Projektdatenbank'. A search bar contains the text 'Suche nach Förderbereich, Aktionsform, Ort, Projektort, Zielgruppe'. Below the search bar, it states 'Ihre Suche ergab 194 Treffer'. A filter bar shows 'FILTER: Klima' and 'alle zurücksetzen'. The left sidebar, titled 'SUCHE EINSCHRÄNKEN', includes sections for 'Förderbereich' (Fachübergreifende (88), Umweltprojekte (88), Entwicklungsprojekte (14), Interkultur (2), Organisationsentwicklung (2)), 'Aktionsform', 'Ortsbezug', and 'Projekthalt' (Klima (194), Bildung für nachhaltige Entwicklung (53), Energie (53), Nachhaltigkeit (45)). The right side shows 'SORTIEREN NACH: Projektbeginn | Fördersumme | Titel | Projektträger'. Two project entries are visible: 1) 'AZ Z-5695 Bildung für nachhaltige Entwicklung - Für Alle' by 'Diakonie Düsseldorf - Gemeindedienst der Evangelischen Kirchengemeinden e.V.', with a project period of 01.02.2024 - 31.07.2025 and a funding sum of 95.176 EUR. 2) 'AZ U-1137 Alt bleibt Stein! Und Neu ist Holz! Visualisierung ressourcenschonender und klimafreundlicher Umbaumaßnahmen' by 'CAJ-Werkstatt gGmbH - Bildungsstätte Saerbeck', with a project period of 01.01.2024 - 31.08.2025.

Engagement fördern. Wandel bewirken.

**Wie stelle ich
einen Antrag?**

Antragsstellung I

Vorlauf einplanen

- Projekte bis 10.000 Euro können laufend eingereicht werden
- Projekte ab 10.000 Euro => Feste Antragsfristen
- Frühzeitig starten

Trägerprüfung

- Vorgeschaltete Prüfung der Antragsberechtigung
- Dokumente wie Satzung, Auszug aus Vereinsregister, Freistellungsbescheid, etc. werden geprüft
- <https://www.sue-nrw.de/antragsberechtigung/>

Subsidiaritätsprinzip

- Wir können nur Maßnahmen fördern, wenn diese nicht aus eigenen Mitteln möglich ist und unsere Förderung notwendig ist.

Antragsstellung II

Einreichen von Projektskizzen (Neuantragssteller)

- Organisation
- Themen / Inhalten des Projekts
- Projektzeitraum / Grober Zeitplan
- Gesamtkosten / Fördersumme
- Zielgruppen / Zielgruppenerreichung
- Maßnahmen (ggf. mit ersten Kennzahlen)
- Maximal 2 Seiten

Bearbeitungszeit

- 1 - 2 Wochen

Adresse

- antragsberechtigung@sue-nrw.de

Antragsstellung III

Antragsstellung

- Wenn Trägerprüfung erfolgreich abgeschlossen wurde
- Digitale Antragsstellung
=> www.sue-nrw-antrag.de

Infos im Netz

- Unter www.sue-nrw.de/foerderung/
finden sich alle Infos zur Antragsstellung & Förderung

Antragsstellung IV

Digitale Förderworkshops

- 4 x im Jahr
- Der nächste Frühjahr 2025
- Dauer 3 Stunden
- Detailliert gezeigt, wie eine erfolgreiche Antragsstellung funktioniert
- Anmelden unter:
<https://www.sue-nrw.de/foerder-workshop/>



Workshops für laufende Projekte

- Verwendungsnachweise erstellen

Antragsstellung V

Wirkungstreppe



Kontakt

Kontakt

Frank Giesel

Frank.Giesel@sue-nrw.de

Tel. 0228-24335-17

www.sue-nrw.de



Abonnieren Sie unseren Newsletter und
Folgen Sie uns in den Sozialen Medien unter:

<https://www.sue-nrw.de/stiftung-auf-social-media/>

Schlussstatement

→ [_www.engagiert-in-nrw.de/ausgewaehlte-landesfoerderprogramme](http://www.engagiert-in-nrw.de/ausgewaehlte-landesfoerderprogramme)



LAG der Leader Region Eifel
Bahnhofstraße 16
D-53947 Nettersheim
Telefon +49 2486-911122
E-Mail: gath@naturpark-eifel.de
E-Mail: schenkelberg@naturpark-eifel.de



LAG Voreifel – Die Bäche der Swist e.V.
Marie-Curie-Str. 3
53359 Rheinbach
Telefon: 0151-58425568
Telefon: 0151-67961528
E-Mail: info@leader-voreifel.de



LAG Zülpicher Börde e.V.
Markt 21
53909 Zülpich
Telefon: 02252/8354554
E-Mail: info@zuelpicherboerde.de

Infoveranstaltung Fördermöglichkeiten erkennen
– Projektideen gestalten 04.11.2024



Vielen Dank für Ihr Interesse und einen schönen Abend!

Infoveranstaltung Fördermöglichkeiten erkennen
– Projektideen gestalten 04.11.2024

